МБУДО «Детская музыкальная школа №7 им.З.В.Хабибуллина»
Вахитовского района города Казани

Методическое пособие

ШКОЛА ИГРЫ НА БЛОКФЛЕЙТЕ

-первые шаги
-упражнения и этюды
-сольные произведения
-ансамбли

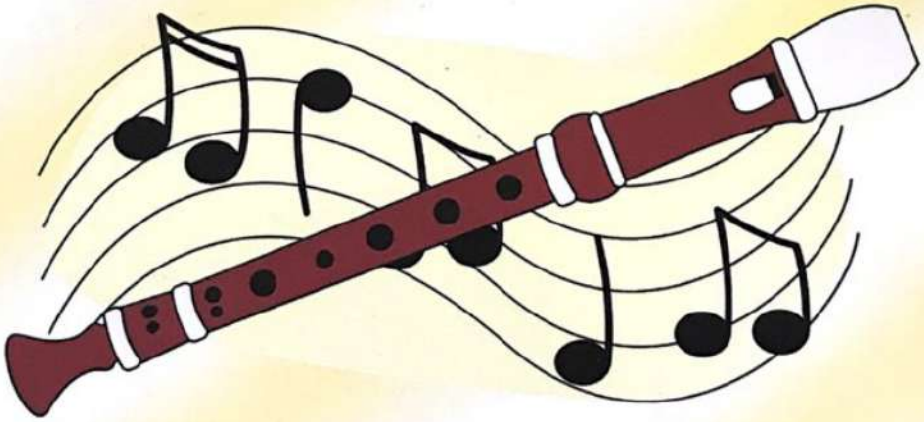

Составители:

Галимуллин Р.И.
Каракозова Р.Э.

г.Казань, 2022

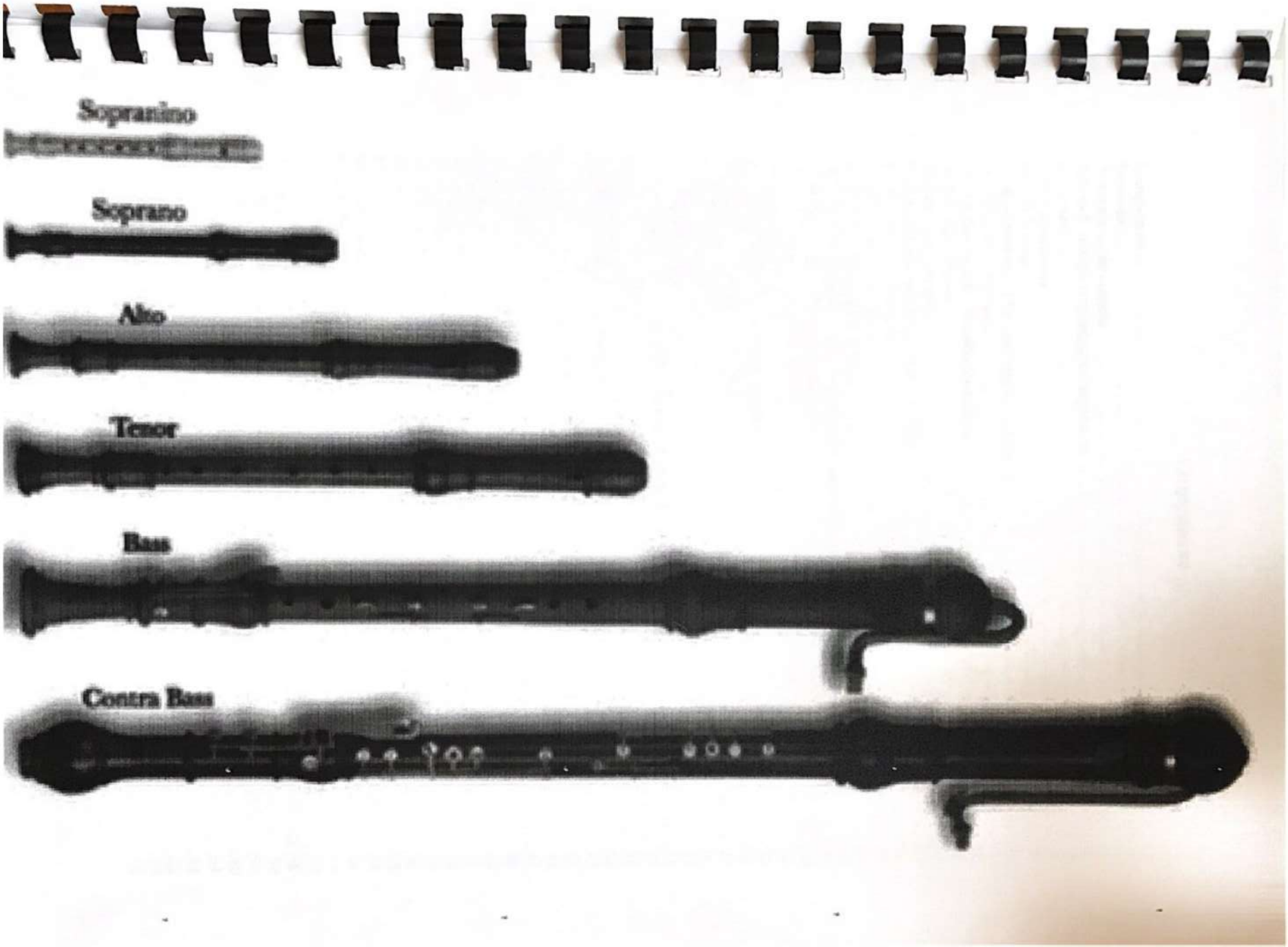
Sopranino
Soprano
Alto
Tenor
Bass
Contra Bass

Содержание

Содержание.....3
Рецензия.....4
Пояснительная записка.....5
Краткий словарь музыкальных терминов.....6
Аппликатура.....7
1–18 Упражнения.....8
19 – 34 Этюды.....11
35. Н.Бакланова – Как под горкой, под горой.....21
36. М.Красев – Топ-топ.....21
37. Д.Кабалевский - Маленькая полька.....22
38. И.С.Бах - Песня.....22
39. Немецкая песенка.....23
40. Грузинская народная песня – Сулико.....23
41. Ж.В.Люлли - Песенка.....24
42. В.Моцарт Аллегретто.....25
43. РНП Во поле береза стояла.....25
44. Русская народная песня – Ах вы, сени, мои сени.....26
45. В.Шаинский - Вместе весело шагать.....27
46. С.Монюшко - Зимняя сказка.....29
47. Л.Бетховен - Сурок.....30
48. А.Островский - Школьная полька.....31
49. И.Брамс - Колыбельная песня.....33
50. И.С.Бах – Менуэт.....34
51. Дж. Мартини – Гавот.....35
52. О.Козловский - Вальс.....37
53. П.Чайковский - Старинная французская песенка.....38
54. М.Глинка – Жаворонок.....39
55. Р.Шуман - Мелодия.....41
56. П.Чайковский – Шарманщик поёт.....42
57. Й.Гайдн – Анданте.....43
58. Д.Шостакович – Песня о вечном.....45
59. Ф.Шуберт – Вальс.....46
60. Г.Пёрселл – Ария.....47
61. Р.Шуман – Смелый наездник.....48
62. К.М. фон Вебер - Хор охотников.....49
63. М.Глинка – Полька.....51
64. Ф.Шуберт - Романс.....52
65. К.М.Вебер – Вальс.....53
66. М.Старокаломский – Любитель-рыболов.....54
67. Джои В. Д. Хоф – Канарейка.....55
68. В.Хойсман - Танец.....55
69. И.С.Бах – Менуэт.....56
70. Г.Альберт – Самландишер.....57
71. П.Аттеньян – Тордион.....57
72.Г.Ф.Гендель – Менуэт.....58
73. Г.Ф.Телеманн – Веселье.....59
74. В.Хойсман – Танец.....59
75. Г.Ф.Гендель – Гавот.....60
76. Балет.....61
77. Дж. Сен-Люк - Баскский барабан.....61
78. Г.Ф.Гендель – Гавот.....52
79. Джон Каспар Фердинанд Фишер – Гавот.....53
80. Г.Ф. Гендель – Поход.....54

38 ПЕСЕНКА

Ц. КЮИ
(1835 – 1918)

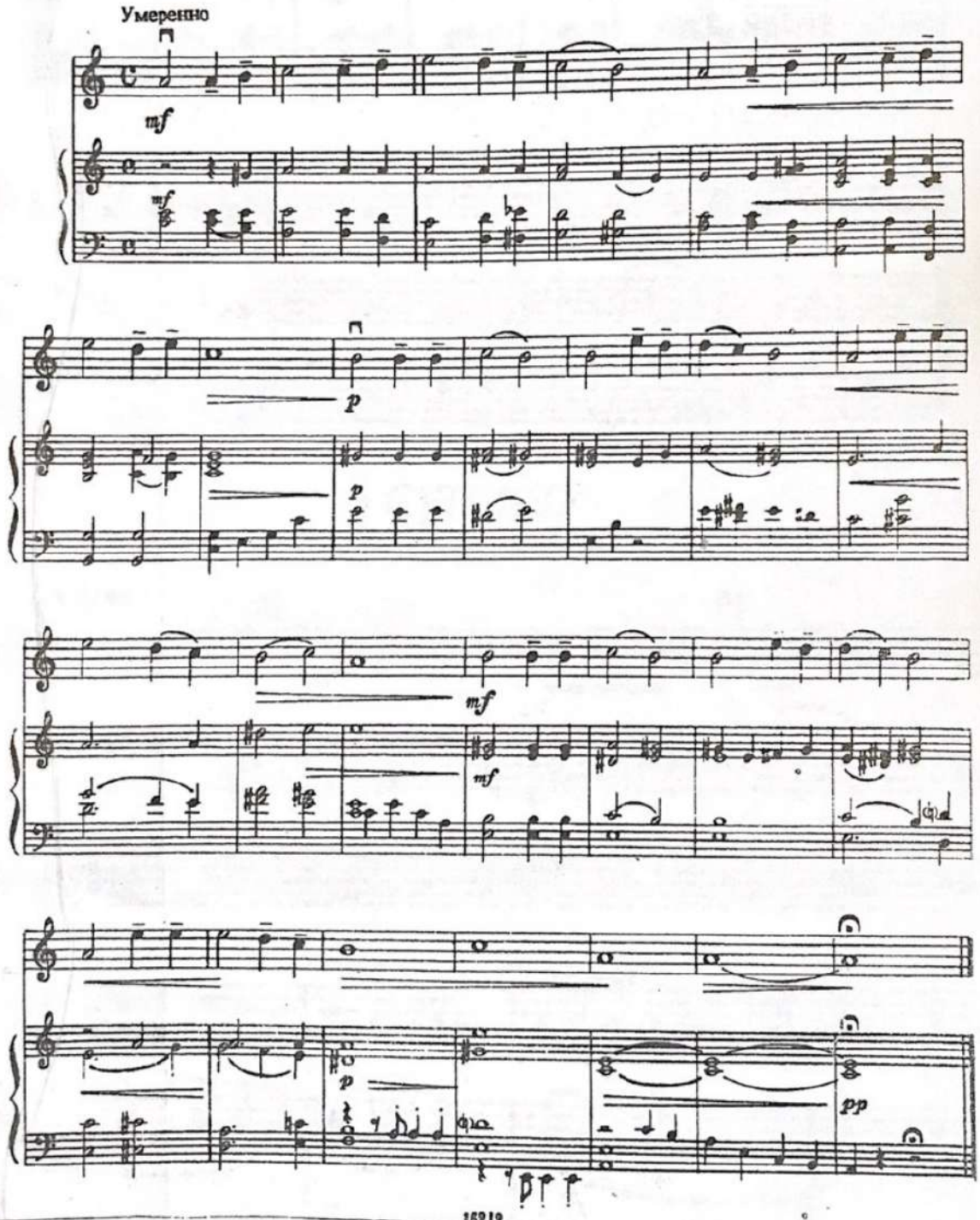

39 НЕМЕЦКАЯ ПЕСЕНКА

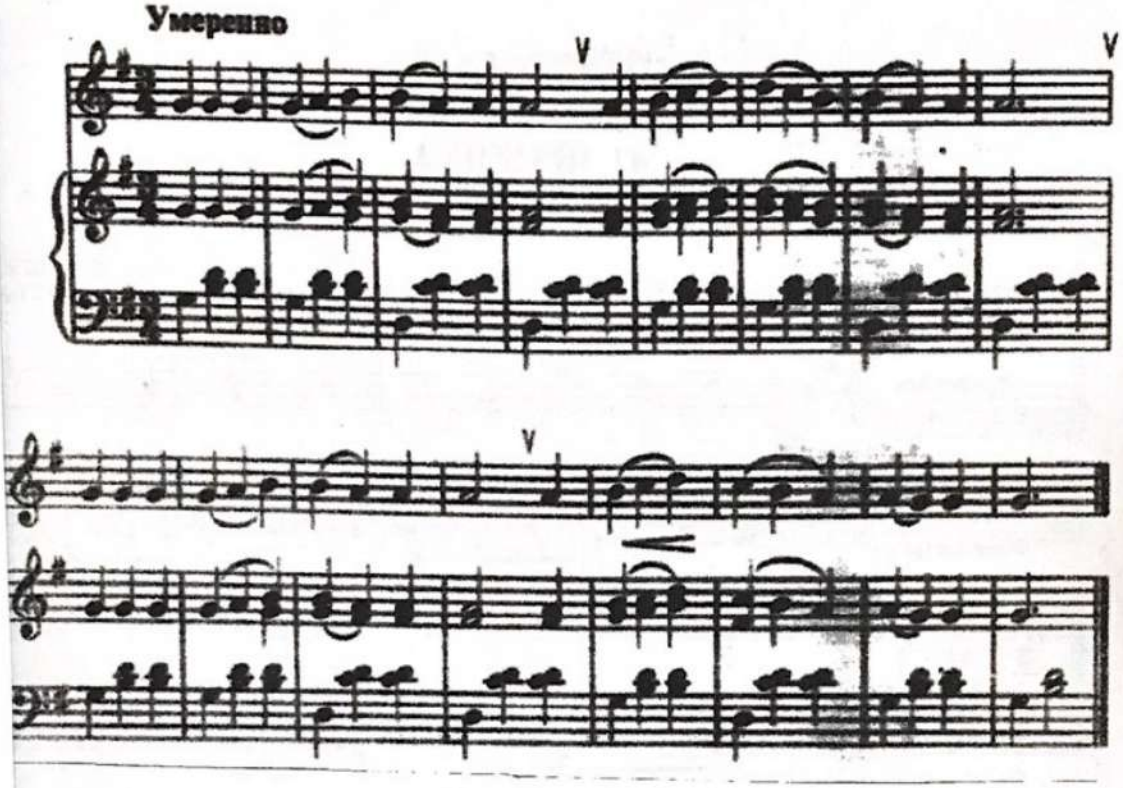

40 СУЛИКО

Грузинская народная песня

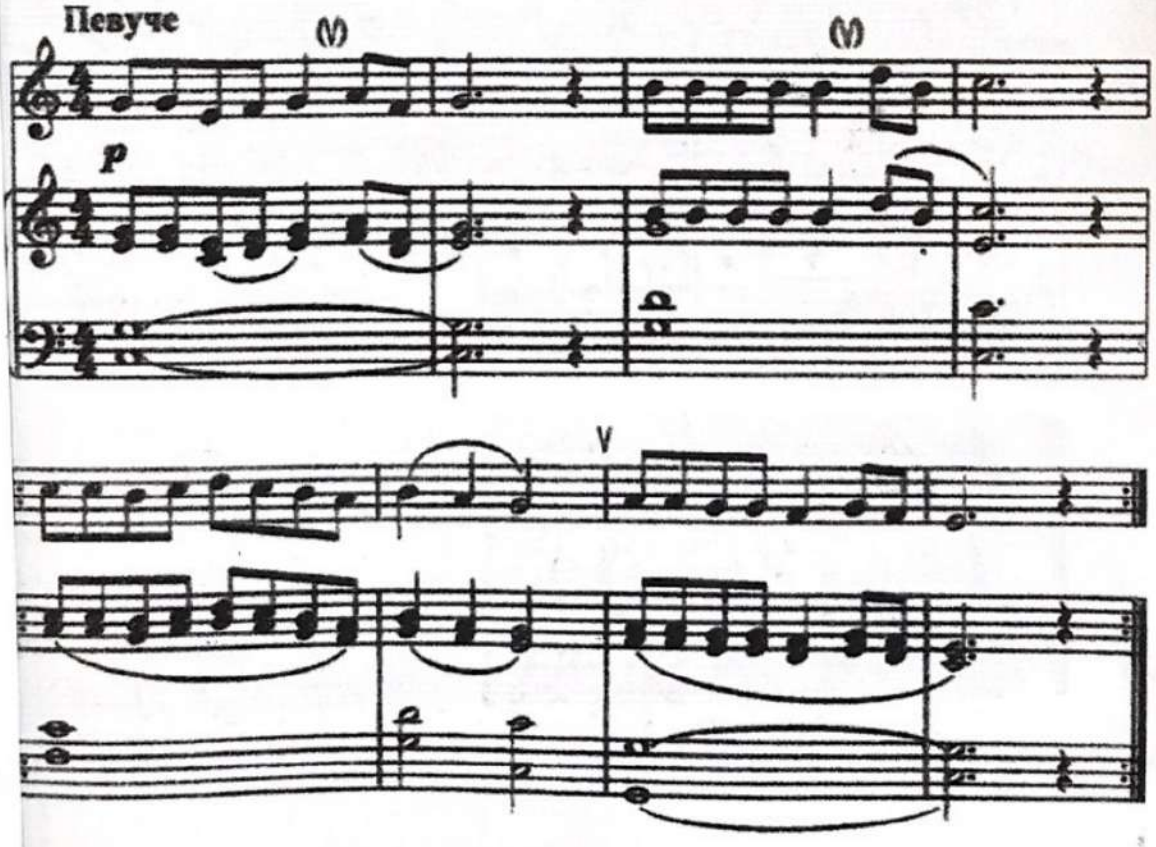

41 ПЕСЕНКА

Ж. Б. ЛЮЛЛИ
(1633 – 1687)

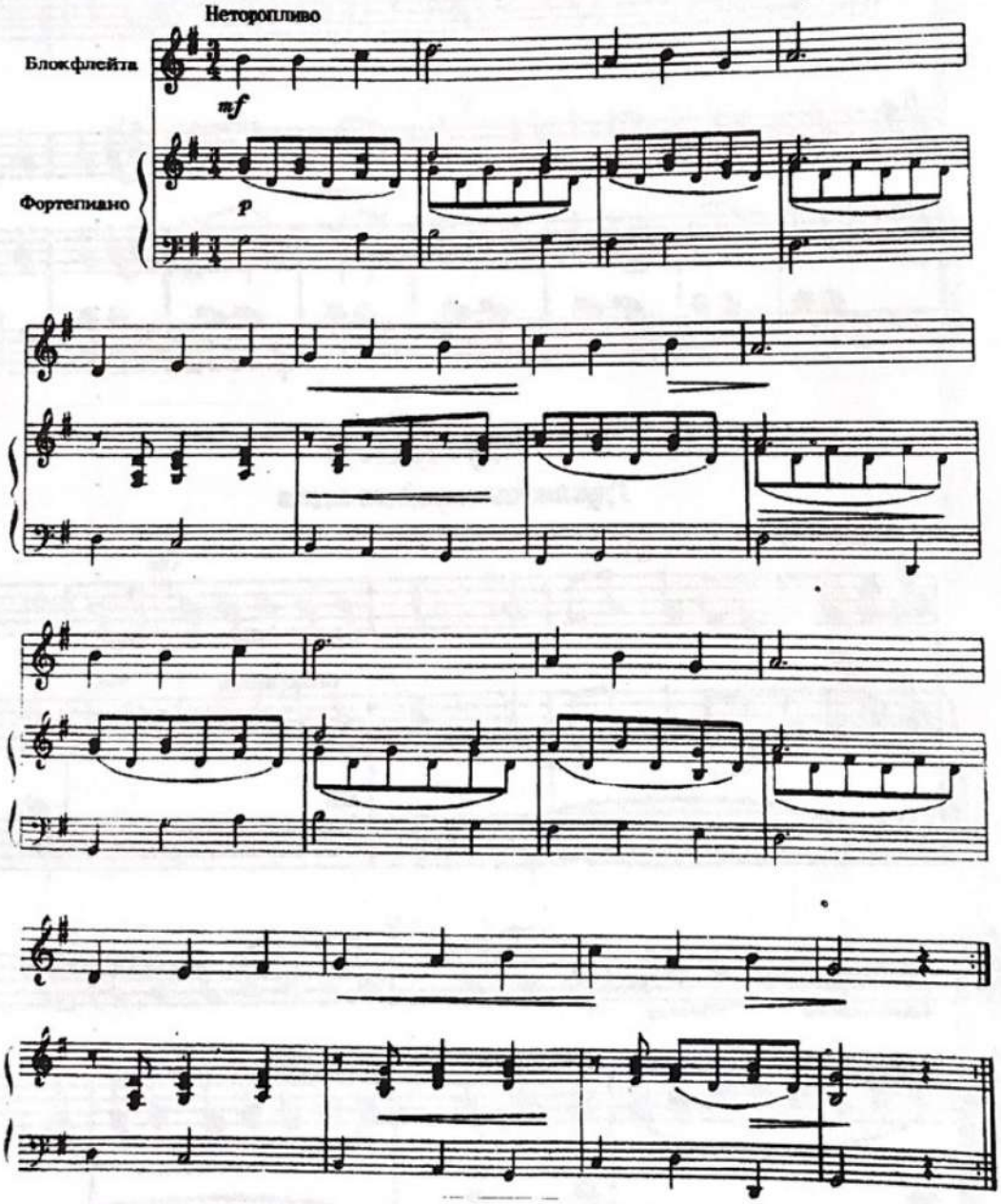

42 АЛЛЕГРЕТТО

В. МОЦАРТ

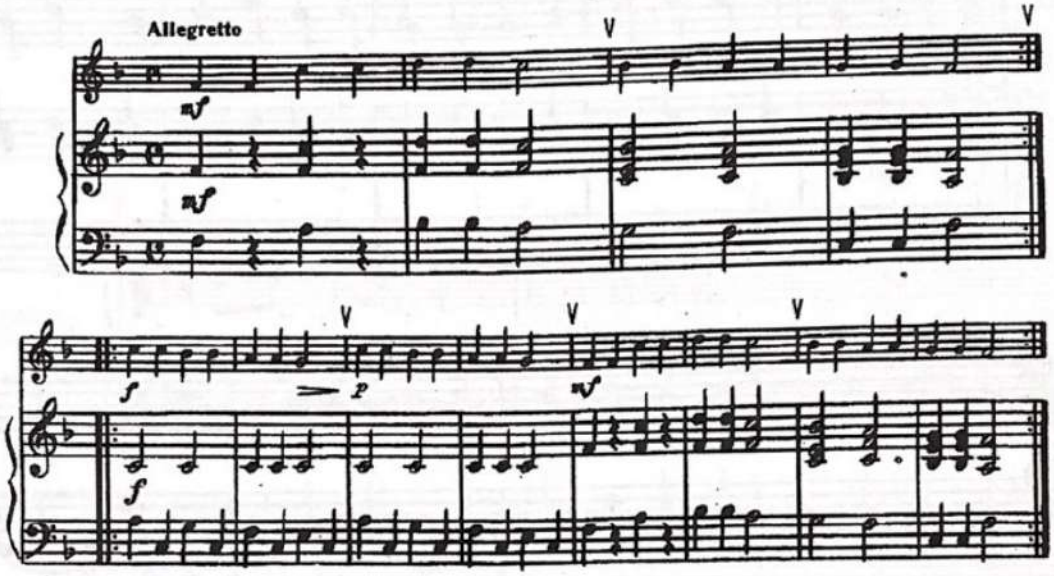

43 ВО ПОЛЕ БЕРЕЗА СТОЯЛА

Русская народная песня

Обработка С. Стемпневского

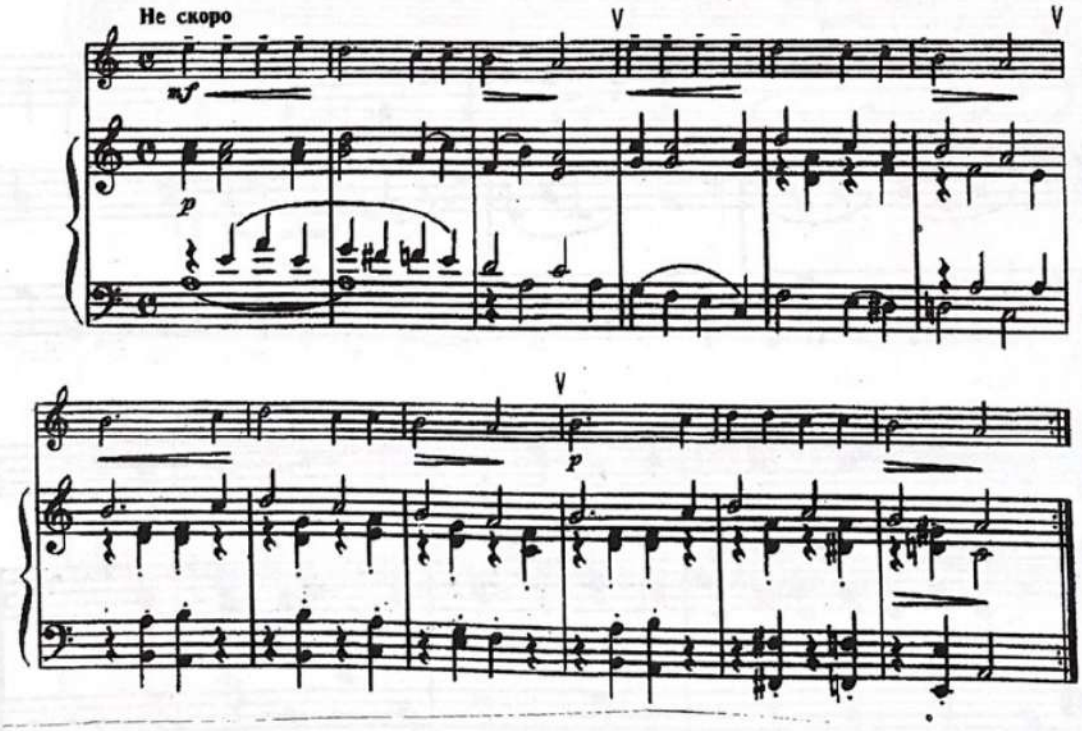

44 АХ ВЫ, СЕНИ, МОИ СЕНИ

Русская народная песня

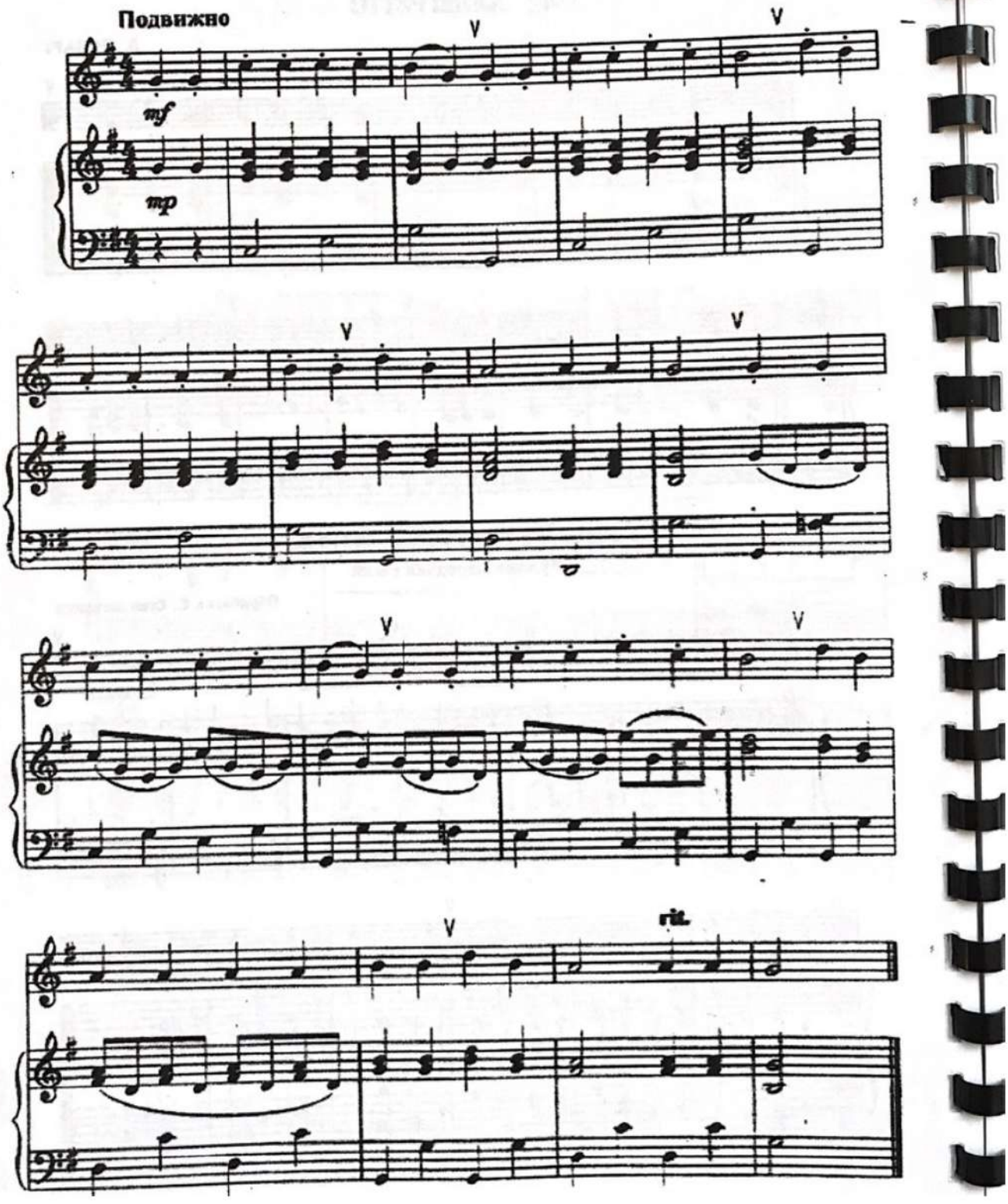

45 „ВМЕСТЕ ВЕСЕЛО ШАГАТЬ"

из телевизионного фильма "И снова Анискин"

В. ШАИНСКИЙ
(р. 1925)

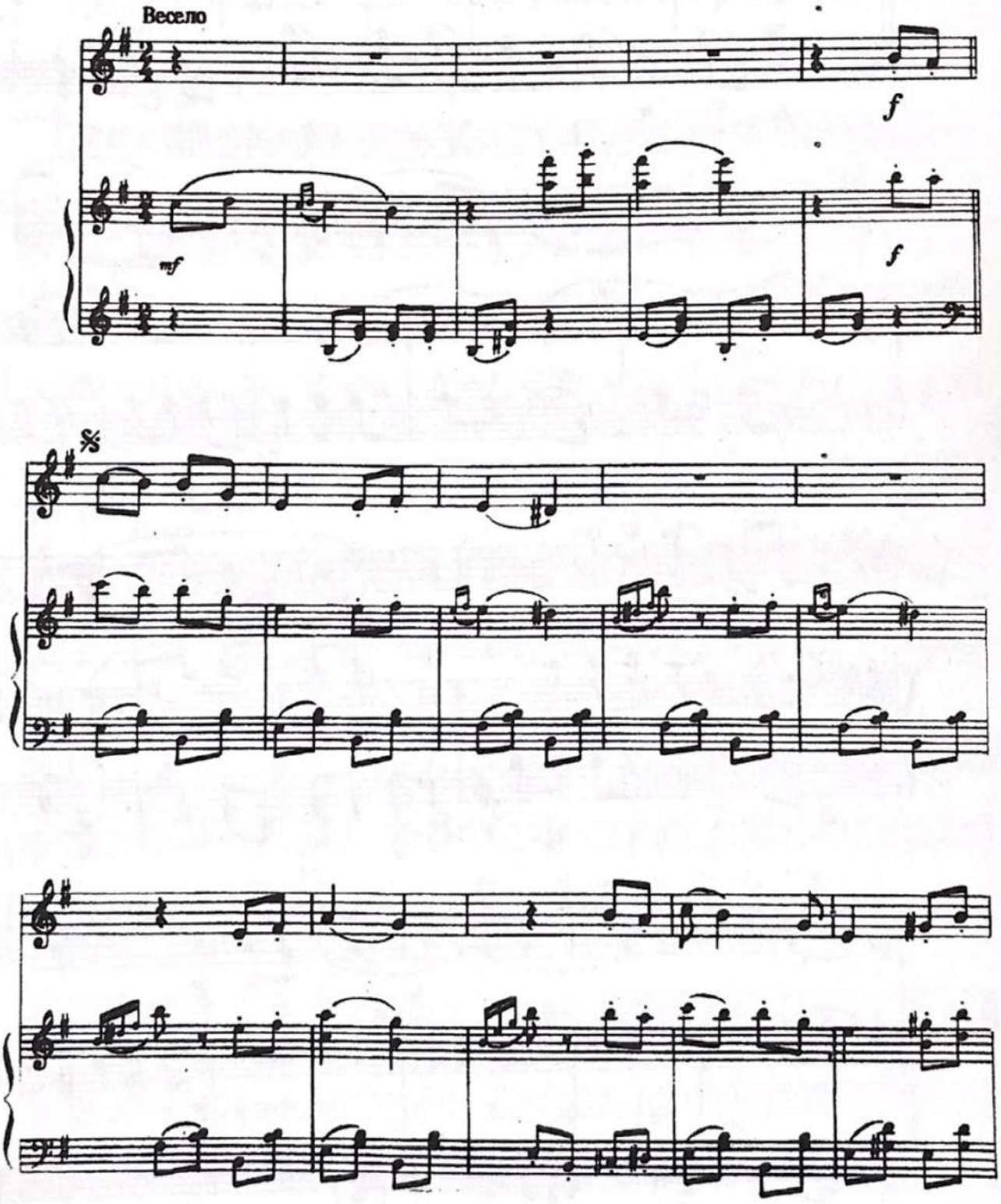

22 И. Оленчик

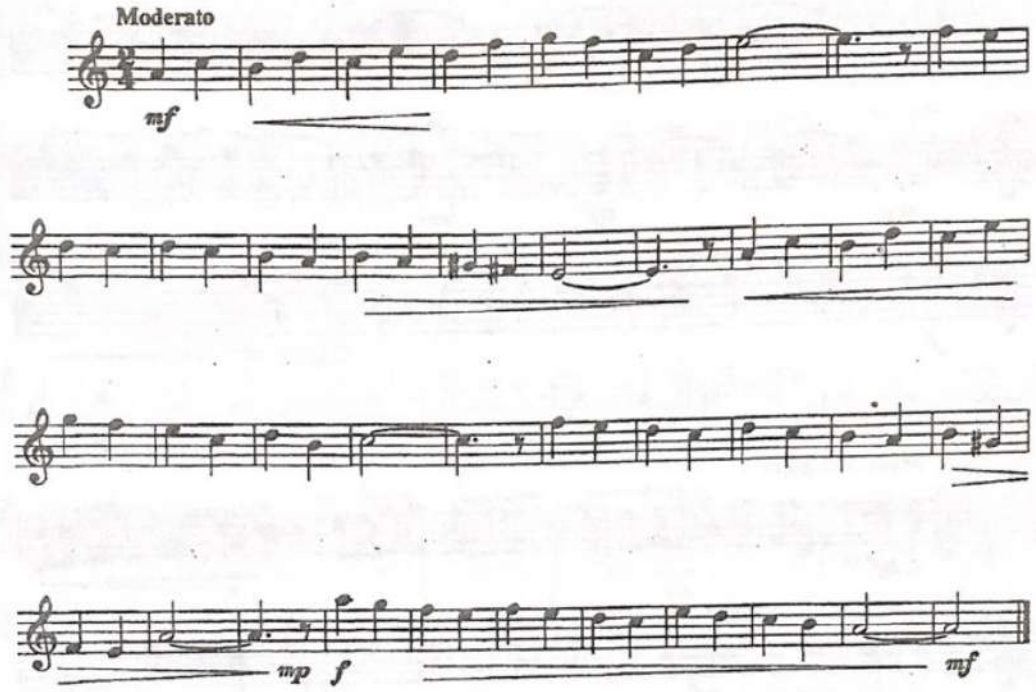

23 И. Оленчик

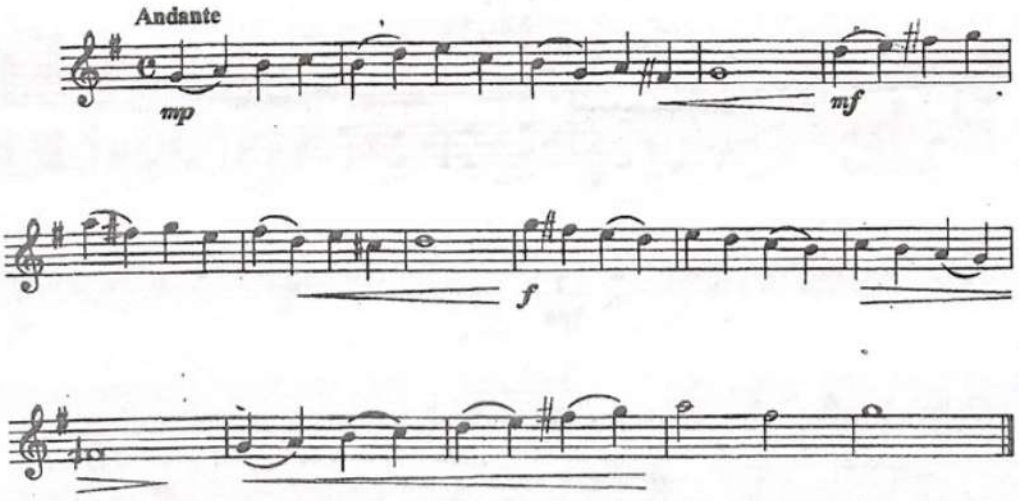

24

А. Штарк
(1910-1963)

Andante

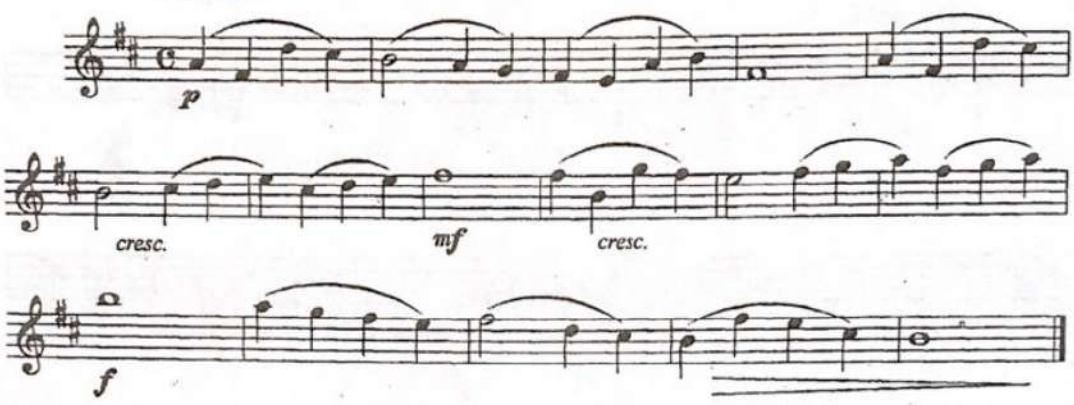

25

И. Оленчик

Moderato molto

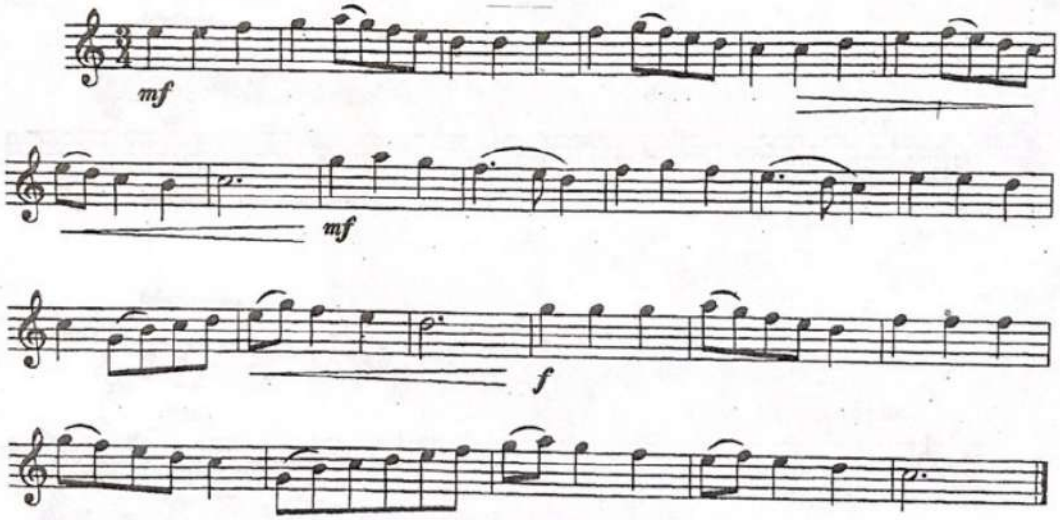

ЛЕГКИЕ ЭТЮДЫ ДЛЯ БЛОКФЛЕЙТЫ

И. В. Станкевич

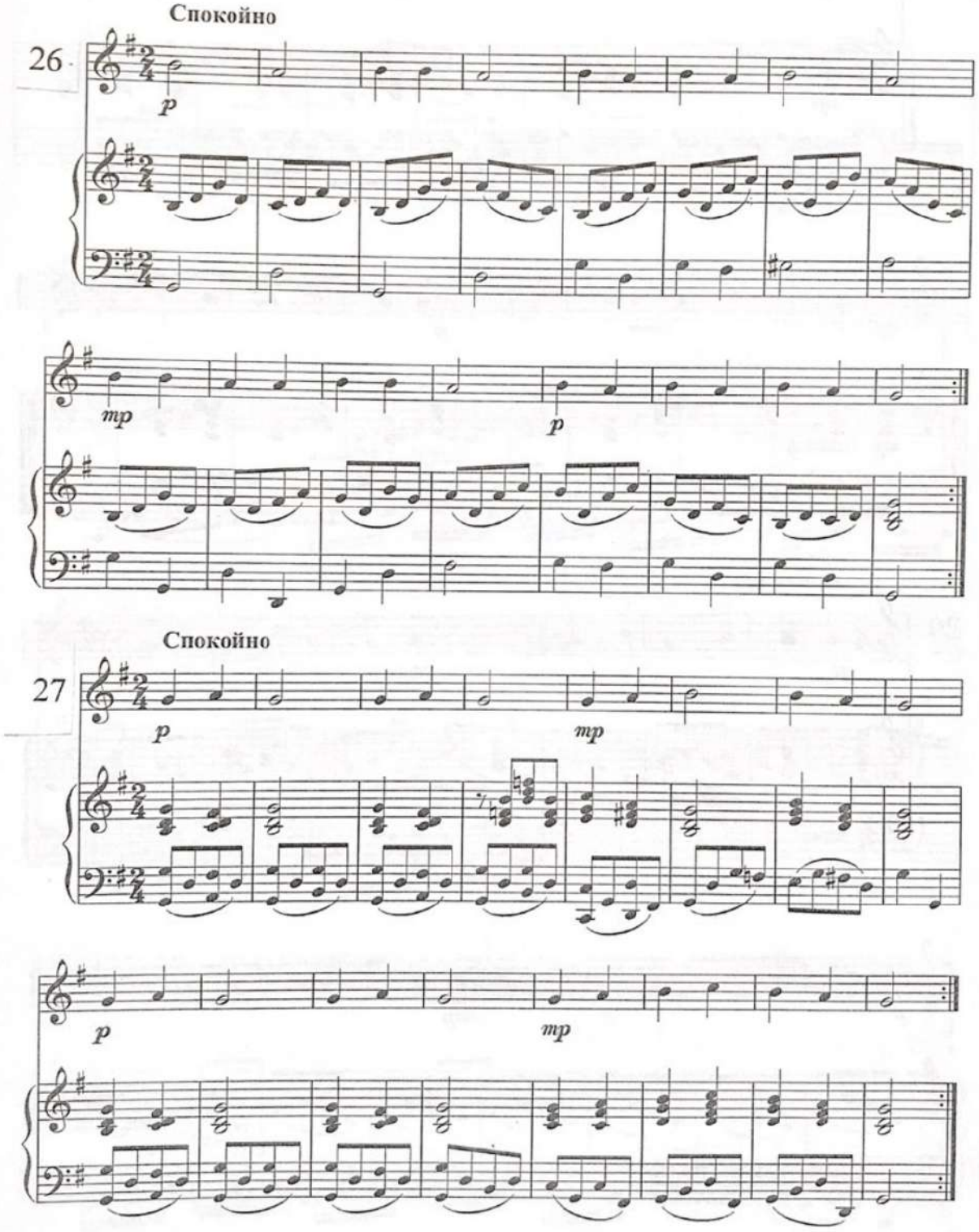

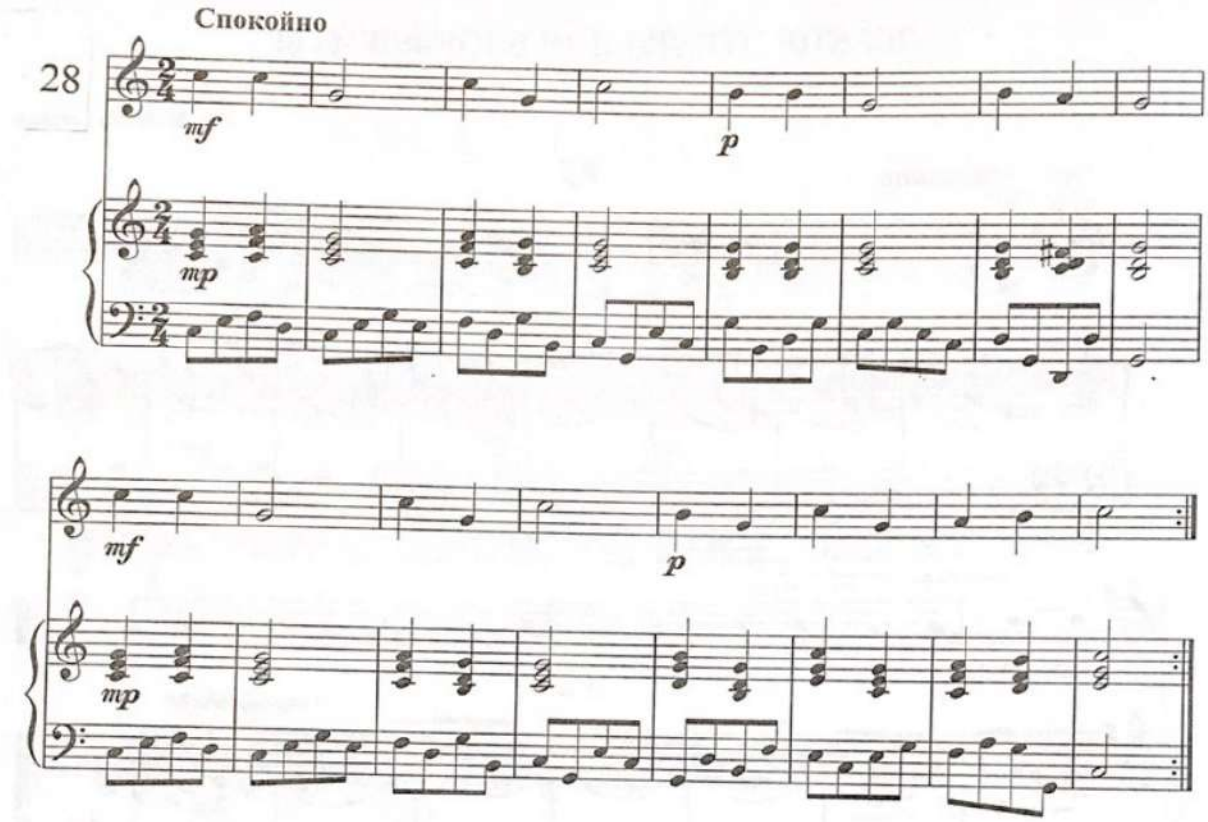
Спокойно
28
mf
p
mp
mf
p
mp

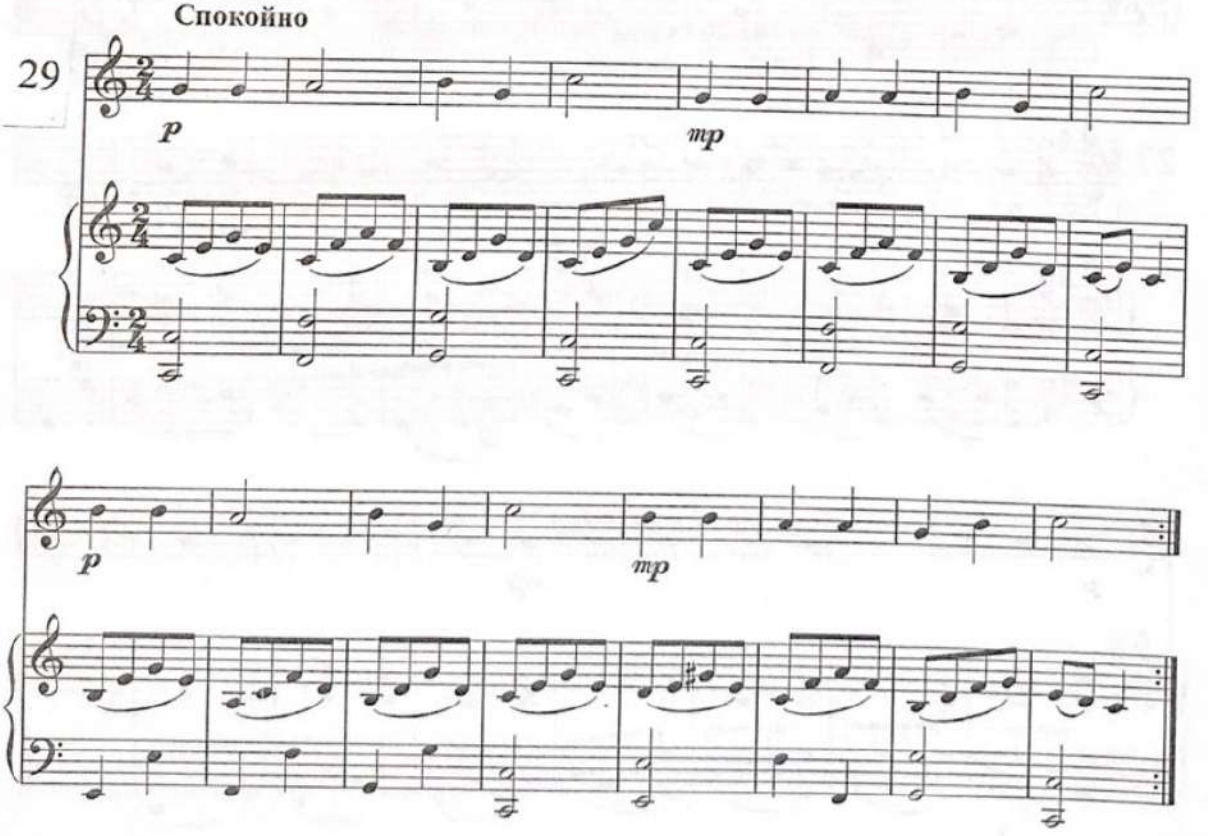
Спокойно
29
p
mp
p
mp

Гармонизация Н. ФЕДОРОВА

Спокойно

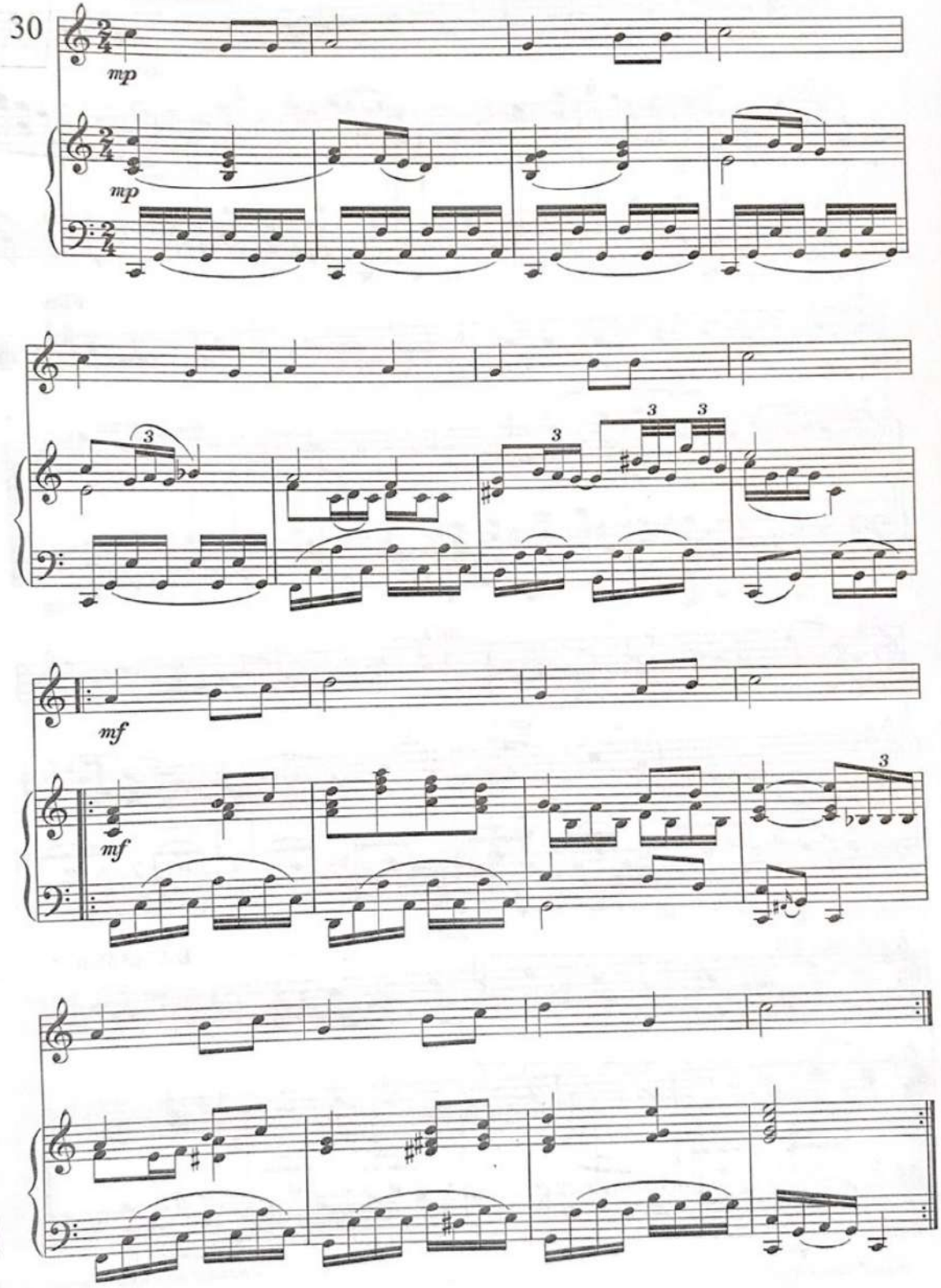

Гармонизация Н. ФЕДОРОВА

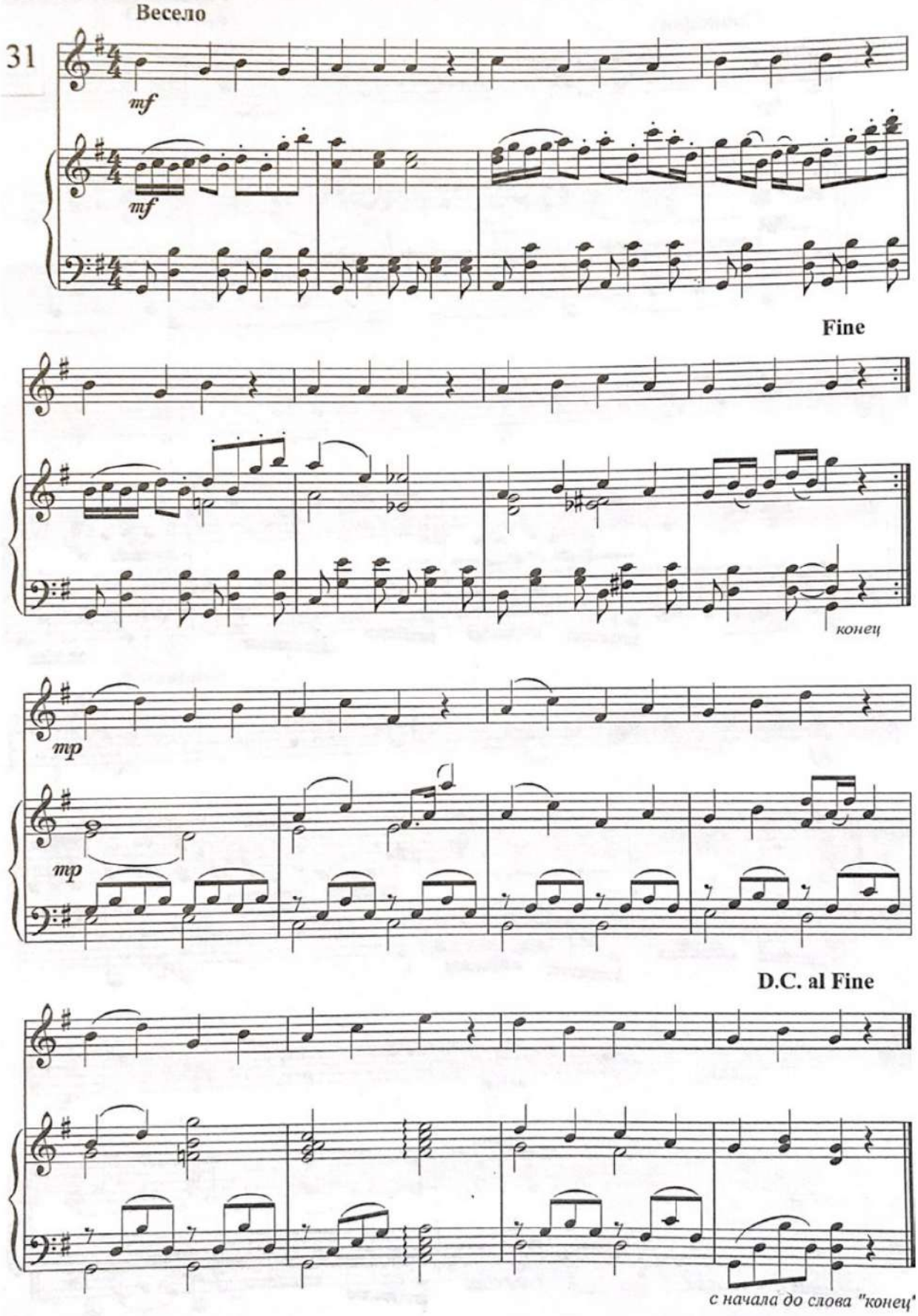

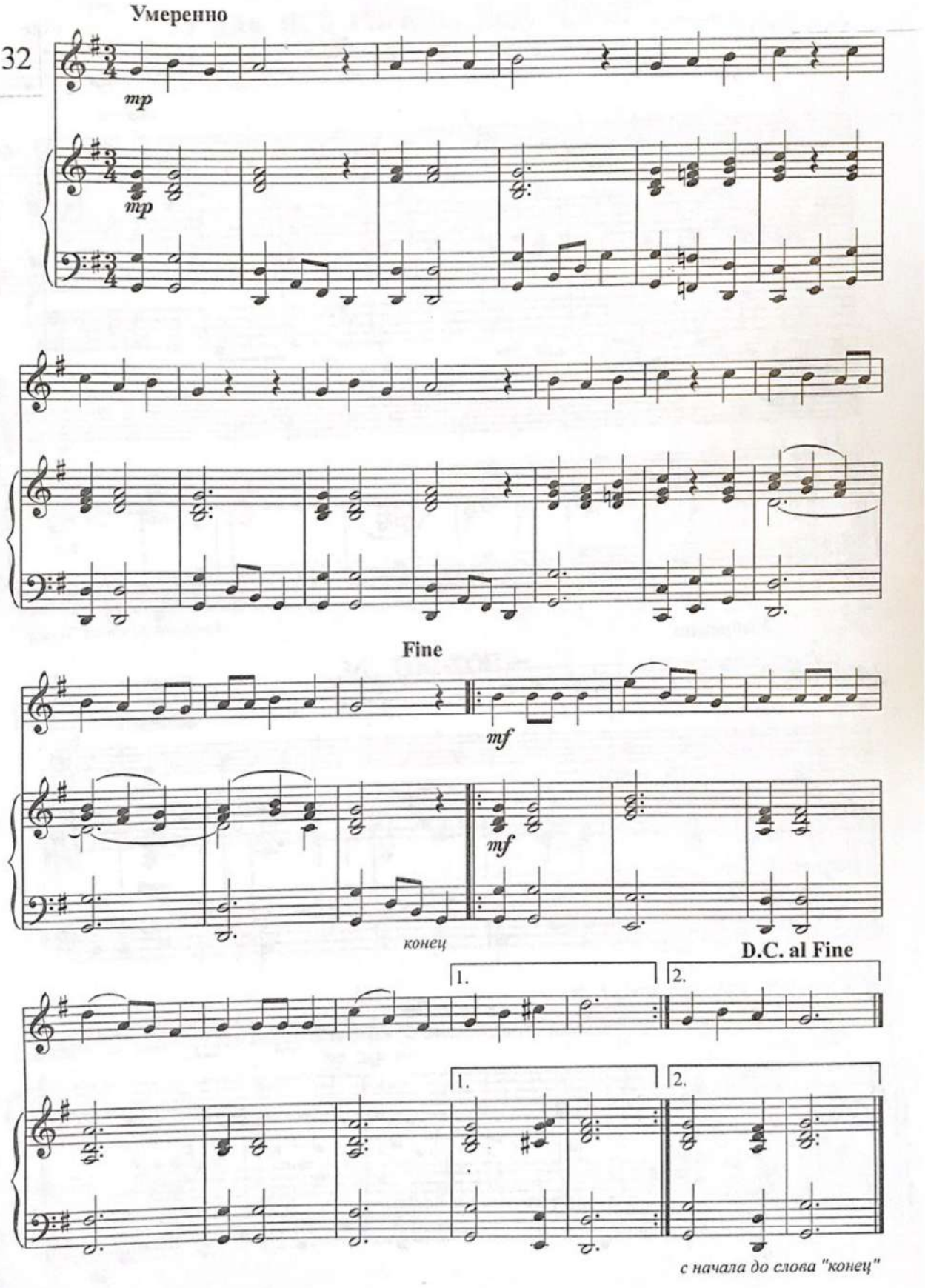
Умеренно
mp
mp
Fine
mf
mf
конец
D.C. al Fine
1.
2.
1.
2.
с начала до слова "конец"

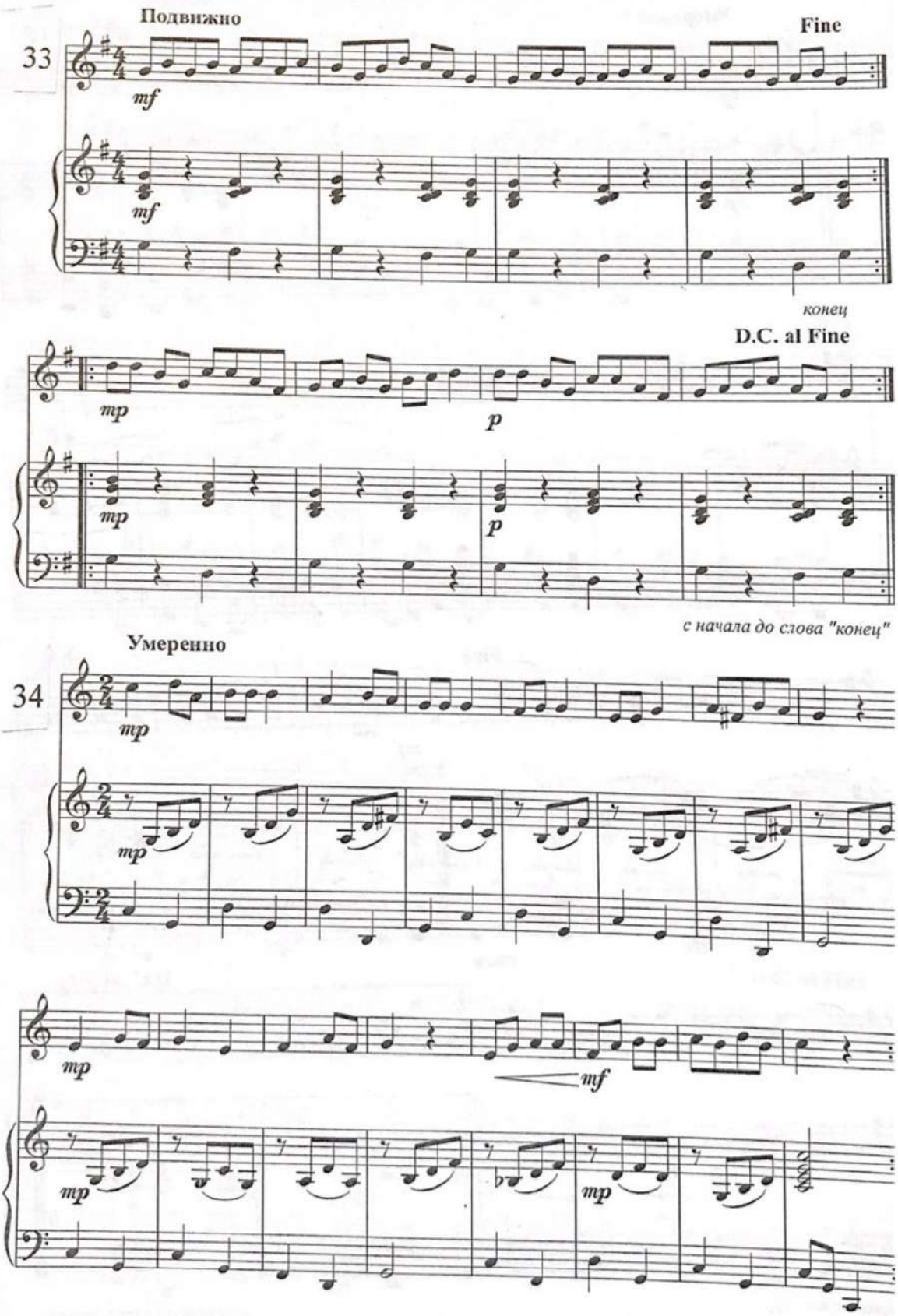
Подвижно
33
Fine
mf
mf
конец
D.C. al Fine
mp
p
mp
p
с начала до слова "конец"
Умеренно
34
mp
mp
mp
mf
mp
mp

35 КАК ПОД ГОРКОЙ, ПОД ГОРОЙ

Русская народная песня

Обработка Н. Баклановой

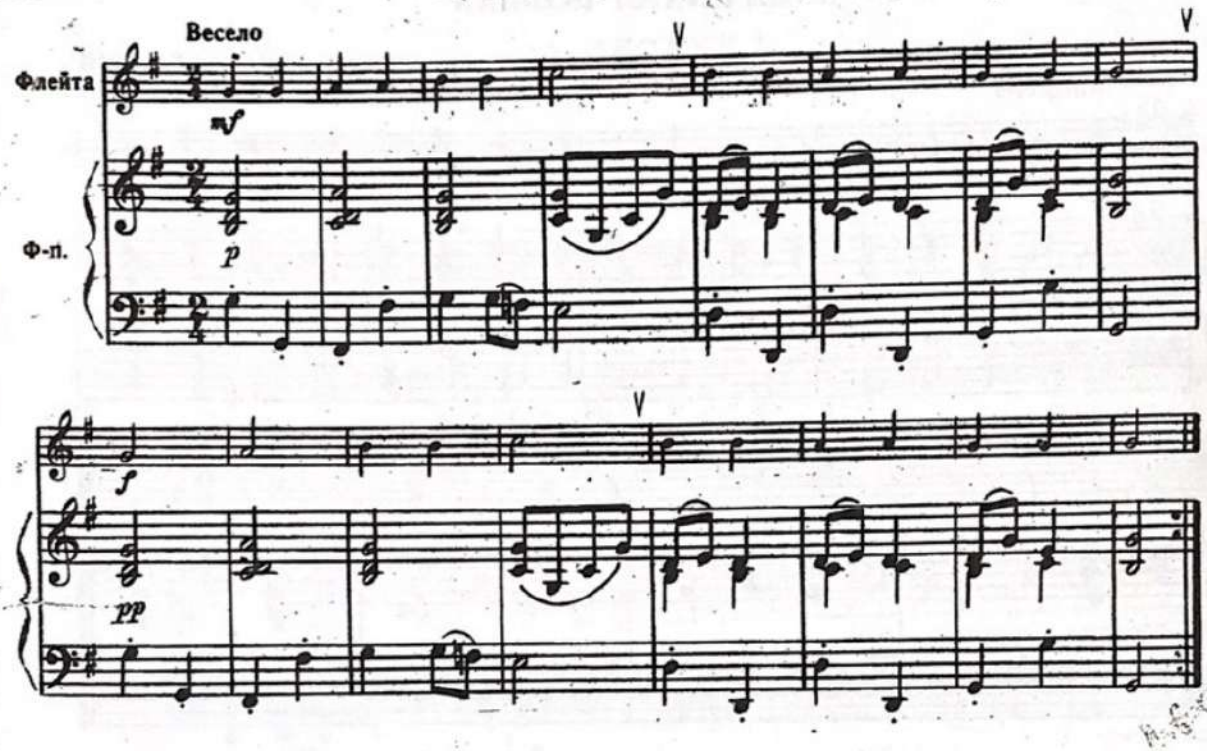

36 ТОП-ТОП

М. КРАСЕВ

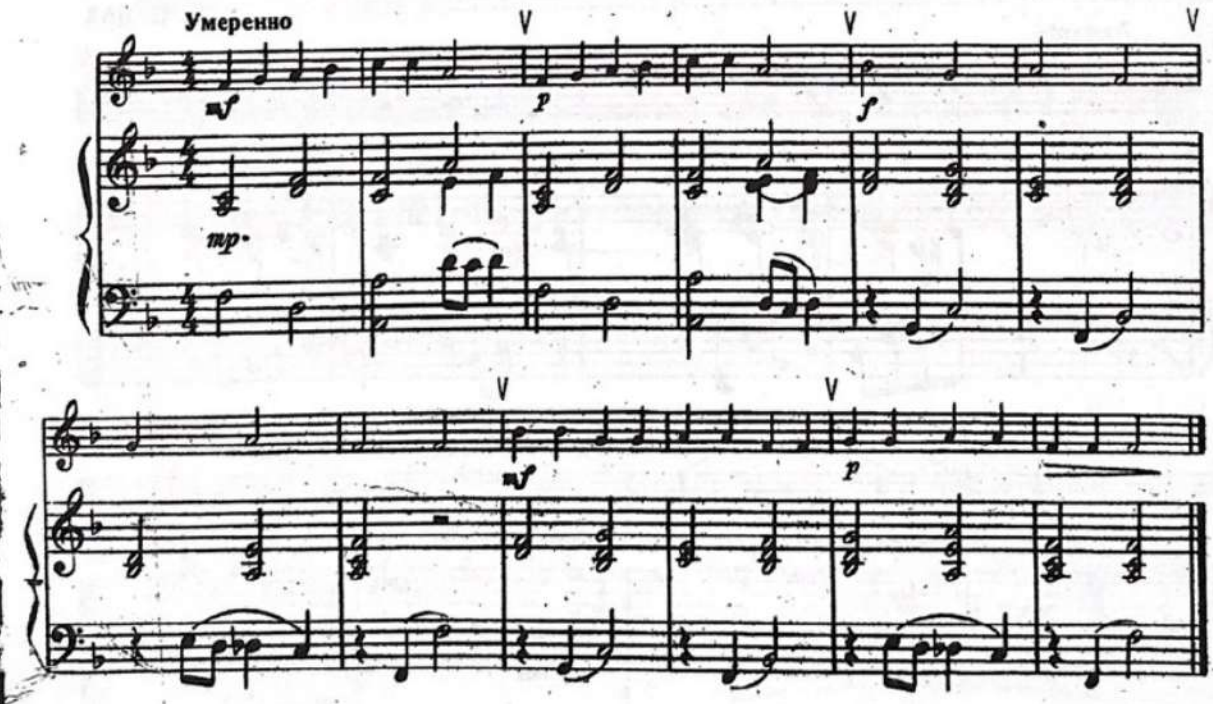

Тазнева чужая
2 месяца

37 МАЛЕНЬКАЯ ПОЛЬКА

Д. КАБАЛЕВСКИЙ

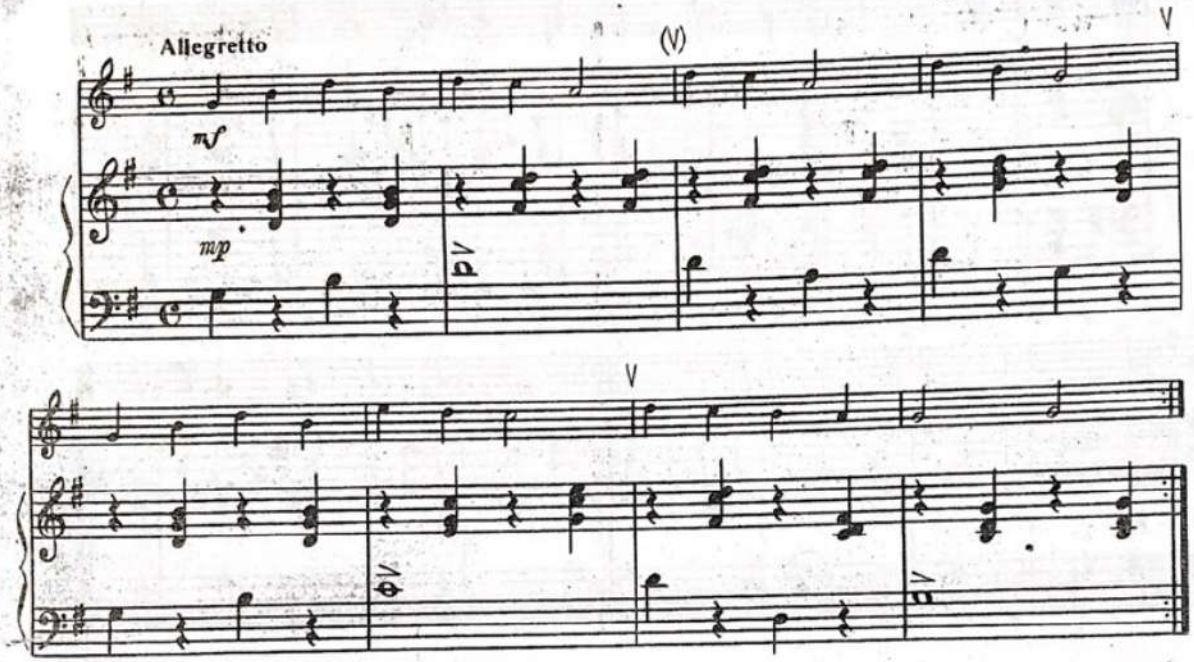

38 ПЕСНЯ

И. С. БАХ

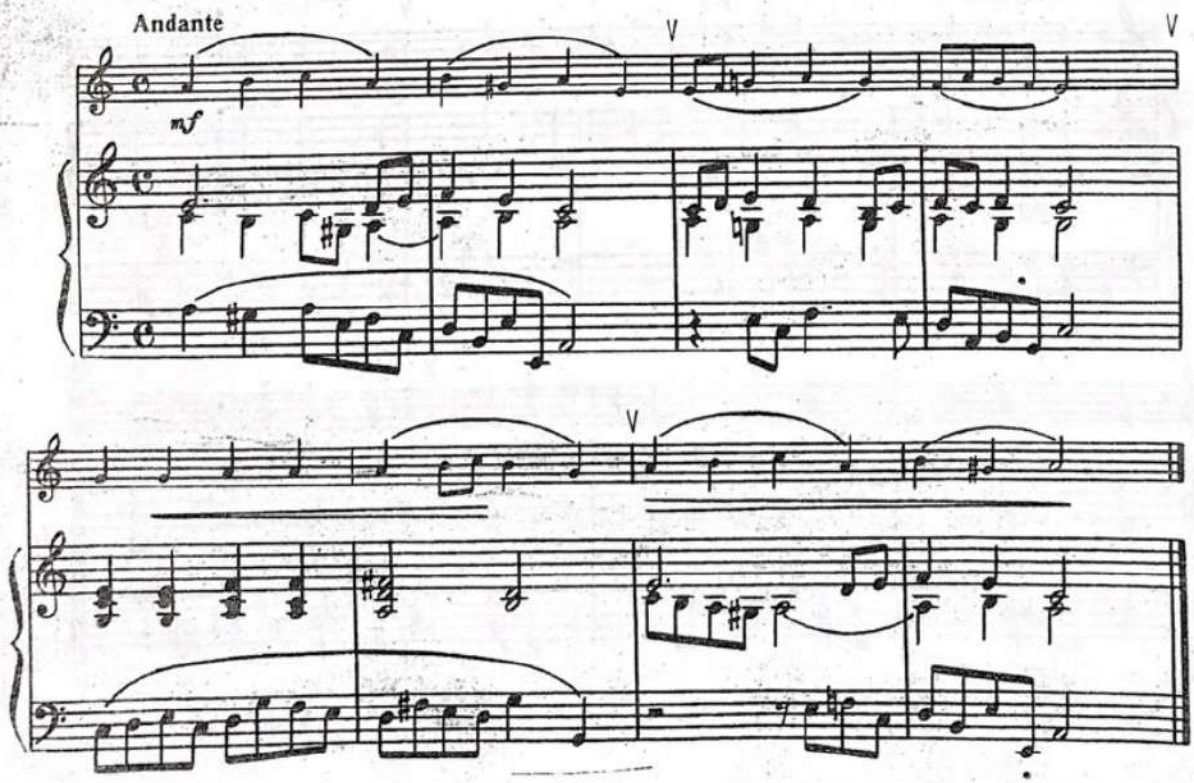

79 Гавот
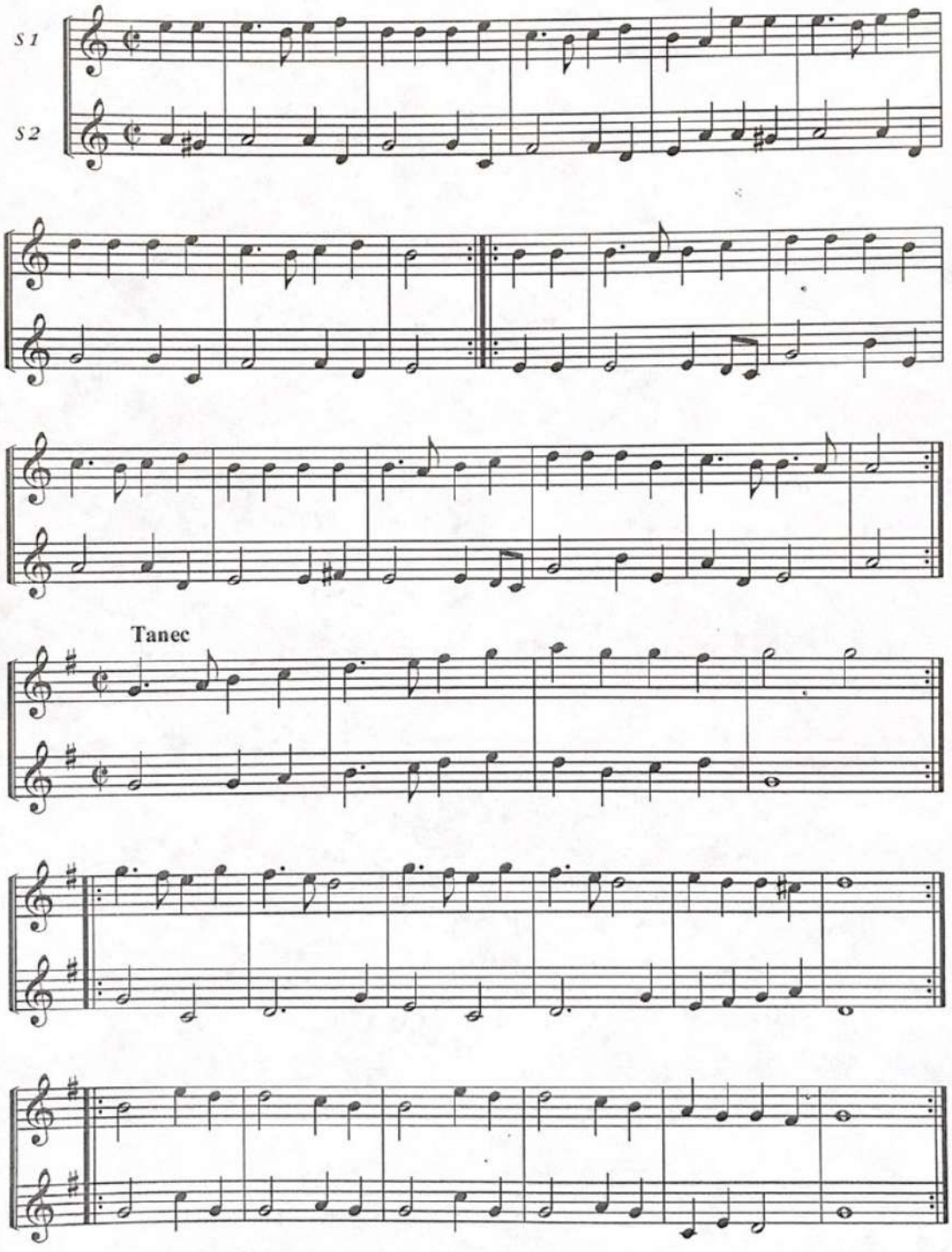
Johann Kaspar Ferdinand Fischer
(1670 - 1738)